

LEGENDE:

BAUSTOFFE:		
Schraffur Bezeichnung	Schraffur Bezeichnung	Schraffur Bezeichnung
Stahlbeton	Beton, Fertigbeton	Mortel
Beton, WU	Estrich	Wärmedämmung, weich
Kalksandsteinmauerwerk	Gipskarton, Gipsfaser	Wärmedämmung, hart
Porenbeton	Dichtung	Metall, Stahl
Bestand	Abbruch	Neubau

DURCHBRÜCHE:			
Symbol Bezeichnung	Symbol Bezeichnung	HÖHEN: Symbol Bezeichnung	Kürzel Bezeich.
WD Wanddurchbruch	BD Kernbohrung Boden	OK OK Rohbau	S = Sanitär
KB Kernbohrung Wand	DD Kernbohrung Decke	OK F OK Fertigaub	H = Heizung
BD Bodendurchbruch	WD mit Brandschutz, gem. ELP-Planung	UK L OK Luftung	E = Elektro
DD Deckendurchbruch	WD mit Schallschutz, gem. ELP-Planung	UK F OK Fertigaub	L = Lüftung
BS Bodenschlitz		UK F OK Fertigaub	G = Gas

[illegible]

Sämtliche Maße sind vom Unternehmer eigenverantwortlich am Bau zu prüfen.
Alle Ausführungspläne sind nur in Verbindung mit den gültigen Schal- und Bewehrungsplänen des Tragwerkplaners, sowie den Durchbruchplänen der Fachingenieure gültig und/oder den ergänzenden Angaben. Dehnungsstufen sind nach Angabe Tragwerkplaner auszuführen. Der Ausführende ist verpflichtet, den Auftraggeber auf etwaige Unstimmigkeiten der Ausführungsunterlagen hinzuweisen (VOB, § 3.3). Sämtliche Maße sind vor Ausführung örtlich zu prüfen.



AOK Niedersachsen - Servicezentrum
Soltau

Umgestaltung und Neustrukturierung
AOK-SZ-Soltau, Wiesenstraße 2

Umgestaltung und Neustrukturierung
AOK-SZ-Soltau, Wiesenstraße 2

Bauherr:

Hildesheimer Str. 273
30159 Hannover

Architekt:

wp | arc
plan gmbh

dipl.-ing.
sachar gronske
architekt

georgsplatz 18 + 19
de 30159 hannover
fon +49(0)511 899 088 0
fax +49(0)511 899 088 11

mail info@wp-arc.de
web www.wp-arc.de

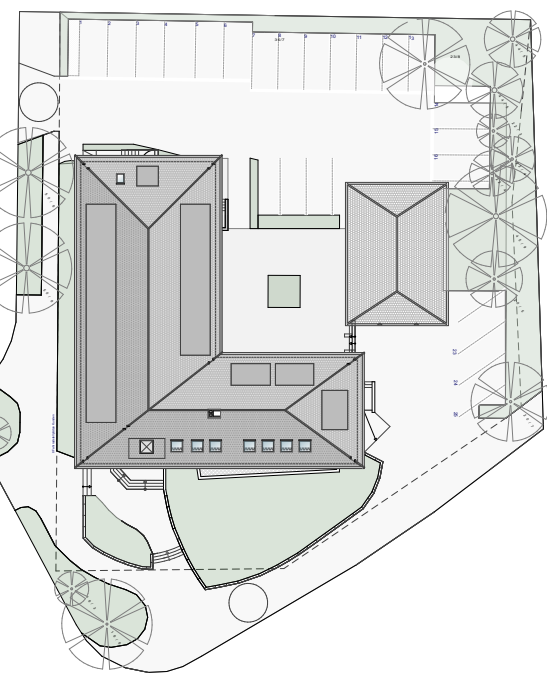

OKFF $\pm 0,00 = + 62,20$ m ü.NN

AUSFÜHRUNGSPLANUNG GRUNDRISSSE

Blattbezeichnung Abbruchplan Dachgeschoss	Projektnr.	2020-132	
	Datum / Bearbeiter	11.07.2025	ark/GC
	Maßstab	1:50	
	Blatt-Nr.	AP-AOK-SOL-ABBR-GR-03-DG	
	Blattgröße	950*841	

VORABZUG